ご面会のお願い

感染症予防のため、ご面会の内容を一部制限しております。
ご理解ご協力の程、よろしくお願い申し上げます。

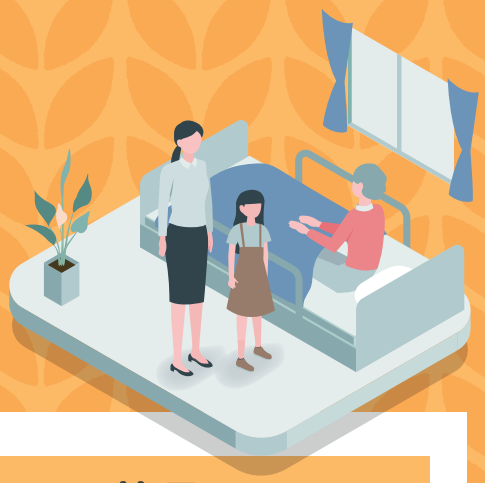

面会可能な時間

平日 土日・祝日同様	14:00～17:00
HCU (B棟4階)	14:00～16:00
面会手続き	1階受付で面会手続きをしてから病棟へお上がりください。

※荷物のお預かりも、面会時間内でお願い致します。

マスク着用

ご来院の際は、面会の方・患者様共にマスクの着用をお願いしております。

検温と手指消毒

- 体温37.5℃以上の方、風邪症状がある方は、ご面会いただけません。
- 来院時・病棟入室前に、手指消毒をお願いしております。

人数制限

- 面会者はご家族様に限り1回2名まで。
- 未就学児の面会は禁止とさせて頂きます。
  ※HCU(B棟4階)は中学生以下禁止。

時間制限 ほか

- 10分以内でお願いしております。
- 1日1回の面会とさせて頂きます。

持ち込み禁止

- 感染・衛生面上の観点より、生花の持ち込みはご遠慮ください。
- 飲食物の持ち込みは、看護師にご確認ください。(食事制限している場合があるため。)

IMS(イムス)グループ
東戸塚記念病院

院内感染対策委員会 感染管理部門
2023年9月更新